OBIEKT:

Mierzyn
ul. Kolorowa, dz. nr 336
obr. Mierzyn 3
gm. Dobra

SKALA: 1 : 500
Układ współrzędnych: Państwowy 2000
Poziom odniesienia wysokości: Kronsztadt

USŁUGI GEODEZYJNE
GEOMEGA
Piotr Trepka
ul. Jana Styki 20/5
71-138 Szczecin
tel. 691 221 226

(Jednostka wykonawstwa geodezyjnego)

Kierownik roboty: Piotr Trepka
upr. Nr: 21528

....
podpis

Wykonano w ramach roboty geodezyjnej:
Nr sprawy: GK.6640.1674.2016
Wykonano metodą skanowania, kalibracji i wektoryzacji mapy zasadniczej

Mapę do celów projektowych sporządzono przy wykorzystaniu:
1. mapy zasadniczej w skali 1 : 500 sekcje: 5.200.16.18.2.1, 3; 5.200.16.18.4.1
w skali 1 : 1000 sekcje: 5.200.16.18.2; 5.200.16.18.4
~~2. danych branżowych części uzbrojenia podziemnego~~
3. pomiaru zieleni wysokiej i pomników przyrody oraz pomiaru innych obiektów wskazanych przez projektanta
~~4. opracowanych geodezyjnie elementów planu zagospodarowania przestrzennego (linie rozgraniczające, linie regulacyjne, osie ulic)~~

W zakresie opracowania znajdują się punkty osnowy geodezyjnej nr:
25039, 10526;2439, 10527;2440

podlegające ochronie na podst. art. 15, art. 48 ust. 1 pkt 3 ustawy Prawo geodezyjne i kartograficzne.

Na mapie do celów projektowych wykazano następujące uzgodnienie przez ZUDP projekty sieci uzbrojenia terenu:

1. 747/09 proj. e
2. 887/09 proj. e
3. 602/10 proj. e
4. 825/11 proj.w

Granice i nr działek ewidencyjnych
według danych WGKiK w: Policach
z dnia: 22.07.2016r.

Informacje dodatkowe:

1. Zakres pomiaru: — — — — — —
2. Mapa sporządzona została zgodne z rozporządzeniem MSWiA z dn. 9.11.2011r. w sprawie standardów technicznych wykonywania pomiarów sytuacyjnych i wysokościowych oraz opracowania i przekazywania wyników tych pomiarów do państwowego zasobu geodezyjnego i kartograficznego (Dz.U.Nr 263 poz. 1572)
3. Mapa nadaje się do celów projektowych w zakresie pomiaru.
4. Wszystkie trwałe obiekty budowlane podlegają wytyczeniu przez jednostkę wykonawstwa geodezyjnego
5. Nie wyklucza się istnienia w terenie również uzbrojenia, o którym brak było informacji branżowych i nie zostało odnalezione w czasie inwentaryzacji geodezyjnej
6. Opracowanie nie dotyczy przypadku opisanego w art.79 ust.5 rozporządzenia MSWiA z dnia 9.11.2011r. (Dz.U.Nr 263, poz.1572)
7. Nie wykonano czynności określonych w art.80 ust.4 rozporządzenia MSWiA z dnia 9.11.2011r. (Dz.U.Nr 263, poz.1572)

Uzbrojenie opracowano na podstawie:
1. danych branżowych - z literą B
2. pośredniego ustalenia przebiegu aparaturą elektromagnetyczną - z literą A.
3. bezpośrednich pomiarów powykonawczych - bez litery.

W związku z tym w częściach 1 i 2 nie gwarantuje się kompletności, a dokładność położenia uzbrojenia na mapie może być niższa od dokładności kartometrycznej mapy.

Aktualność mapy do celów projektowych na dzień:

28.07.2016r.

Piotr Trepka
Kierownik jednostki wykonawstwa geodezyjnego:

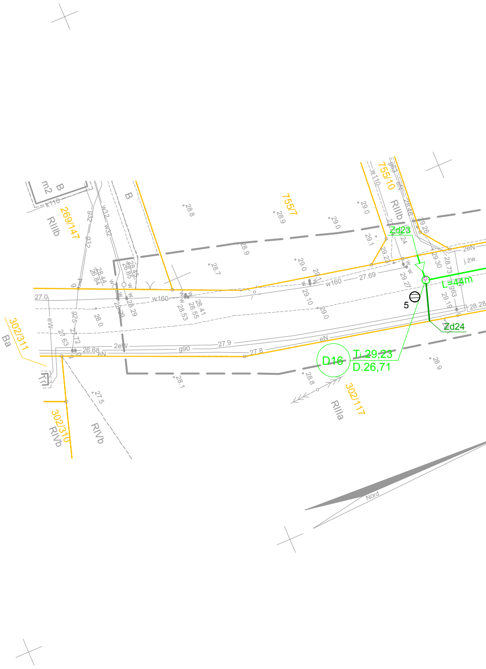

B
m2
k110
RIIIb
269/147
w32
932
B
755/7
755/10
w110
RIIIb
Zd23
Zd24
5
L=43m
D16
T.29,23
D.26,71
w160
27.69
27.0
w160
27.9
27.8
g90
2eW
26.68
eN
302/311
Ba
302/310
RIVb
RIVb
302/117
RIIIa
j.żw.
28.28
28.8
28.9
29.0
28.7
28.1
27.5
Nord

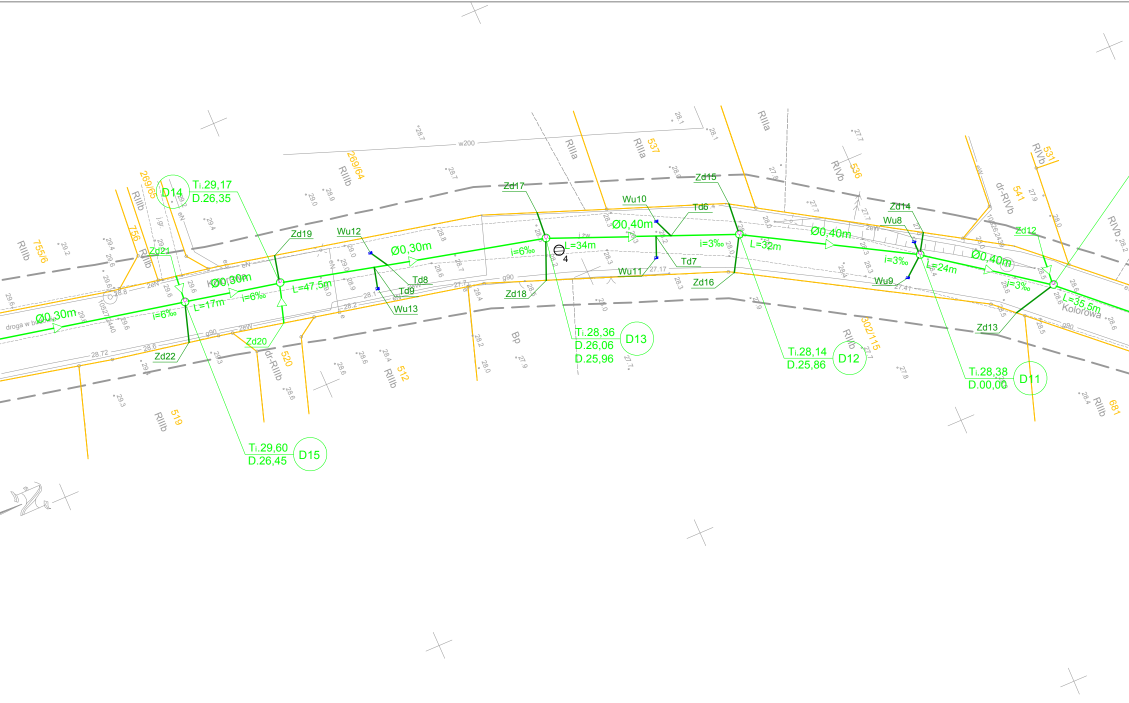
D14
Ti.29,17
D.26,35
D15
Ti.29,60
D.26,45
D13
Ti.28,36
D.26,06
D.25,96
D12
Ti.28,14
D.25,86
D11
Ti.28,38
D.00,00
Ø0,30m
Ø0,30m
Ø0,30m
Ø0,40m
Ø0,40m
Ø0,40m
L=17m
L=47,5m
L=34m
L=32m
L=24m
L=35,5m
i=6‰
i=6‰
i=6‰
i=3‰
i=3‰
i=3‰
Zd12
Zd13
Zd14
Zd15
Zd16
Zd17
Zd18
Zd19
Zd20
Zd21
Zd22
Wu8
Wu9
Wu10
Wu11
Wu12
Wu13
Td6
Td7
Td8
Td9
4
Kolorowa
droga w budowie
w200
g90
zeW
eN
RIIIb
RIIIa
RIVb
dr-RIIIb
dr-RIVb
Bp
755/6
756
269/65
269/64
537
536
541
531
520
512
519
302/115
681

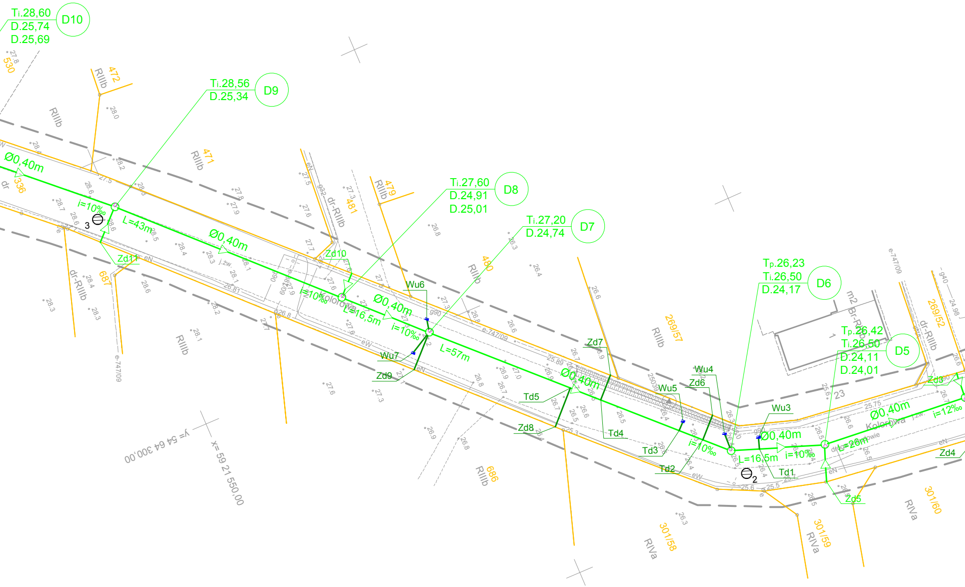
D10
Ti.28,60
D.25,74
D.25,69
D9
Ti.28,56
D.25,34
D8
Ti.27,60
D.24,91
D.25,01
D7
Ti.27,20
D.24,74
D6
Tp.26,23
Ti.26,50
D.24,17
D5
Tp.26,42
Ti.26,50
D.24,11
D.24,01
Ø0,40m
i=10‰
L=43m
Ø0,40m
i=10‰
L=16,5m
Ø0,40m
i=10‰
L=57m
Ø0,40m
i=10‰
Ø0,40m
L=16,5m
i=10‰
L=26m
Ø0,40m
i=12‰
Kolorowa
Zd11
Zd10
Wu6
Wu7
Zd9
Td5
Zd8
Zd7
Td4
Td3
Wu5
Zd6
Wu4
Td2
Wu3
Td1
Zd5
Zd4
Zd3
3
2
530
472
471
336
481
479
480
687
686
269/57
269/52
301/58
301/59
301/60
RIIIb
dr-RIIIb
RIVa
m2 Br-RIIIb
23
e-747/09
y= 54 64 300,00
x= 59 21 550,00

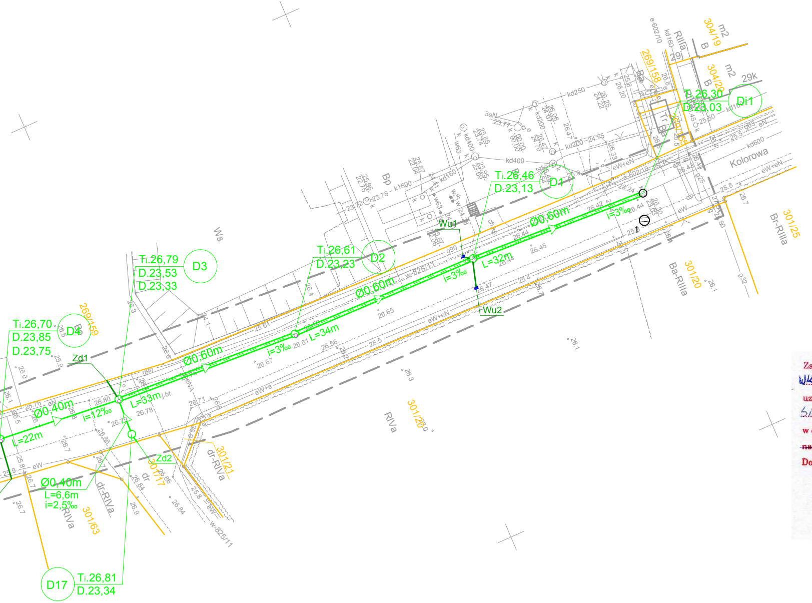
Kolorowa
Ti.26,30
D.23,03
Di1
Ti.26,46
D.23,13
D1
Ti.26,61
D.23,23
D2
Ti.26,79
D.23,53
D.23,33
D3
Ti.26,70
D.23,85
D.23,75
D4
D17
Ti.26,81
D.23,34
Ø0,60m
L=32m
i=3‰
L=34m
L=33m
Ø0,40m
i=12‰
L=22m
Ø0,40m
L=6,6m
i=2,5‰
Wu1
Wu2
Zd1
Zd2
269/158
269/159
304/19
304/20
301/25
301/20
301/21
301/17
301/63
Br-RIIIa
Ba-RIIIa
RIVa
dr-RIVa
Ws
Bp
x= 59 21 850,00
y= 54 64 400,00

Załącznik nr 1 do ~~pisma~~/decyzji znak WKI.GK.7012.228.2016.PT z dnia 29-12-2016
uzgadniającego/ej lokalizację ~~i/lub projekt budowlany~~
SIECI KANALIZACJI [illegible] DESZCZOWEJ
w ciągu drogi gminnej nr 190249 Z
~~na odcinku~~/w miejscowości MIERZYN
Dobra, dnia 29-12-2016R

Z up. Wójta Gminy

Irena Ziental
Kierownik Wydziału
ds. Komunalnych i Inwestycji

OZNACZENIA:

Ø0,60m	PROJEKTOWANY KOLEKTOR KANALIZACJI DESZCZOWEJ
Ø0,40m	PROJEKTOWANY KANAŁ KANALIZACJI DESZCZOWEJ
◎	PROJEKTOWANA STUDZIENKA NA KANALIZACJI DESZCZOWEJ
—	PROJEKTOWANY PRZYKANALIK KANALIZACJI DESZCZOWEJ
■	PROJEKTOWANY WPUST ULICZNY
◎	ISTNIEJĄCA STUDZIENKA NA KANALIZACJI DESZCZOWEJ
⊘ 1	LOKALIZACJA I NUMER OTWORU GEOLOGICZNEGO
—	GRANICA DZIAŁKI

GMINA DOBRA

nazwa inwestora:

GMINA DOBRA

72-003 DOBRA; ul. SZCZECIŃSKA 16A

adres inwestycji:

GMINA DOBRA, MIERZYN
UL. KOLOROWA

	GŁÓWNY PROJEKTANT		
projektant:	mgr inż. ZBIGNIEW WOŹNIAK - specjalność: instal. - inż.	282/Sz/83	

branża:	SIECI WOD-KAN		
projektant:	mgr inż. MARCIN OLEK - specjalność: instalacyjna b/o	ZAP/0218/POOS/13	
sprawdzający:	mgr inż. DARIUSZ SKUZA - specjalność: instal. - inż.	583/Sz/94	

nazwa inwestycji:

BUDOWA KANAŁÓW DESZCZOWYCH WZDŁUŻ UL. KOLOROWEJ WRAZ Z PRZEBUDOWĄ KOLIDUJĄCEGO ISTNIEJĄCEGO UZBROJENIA W MIERZYNIE.

nazwa rysunku:

PLAN ZAGOSPODAROWANIA TERENU

Biuro Projektów
"INBUD" s.c.
ul.Dąbrowskiego 1a. 70-100 Szczecin
tel./fax +48 (091) 485 33 95
e-mail: inbud@grytnet.pl

nr umowy / oprac.: Nr 215/2016r - P-853/2016	skala rysunku:	rysunek nr:	
stadium oprac.: PROJEKT BUDOWLANY	1:500	1	
data oprac.: LISTOPAD 2016r.			