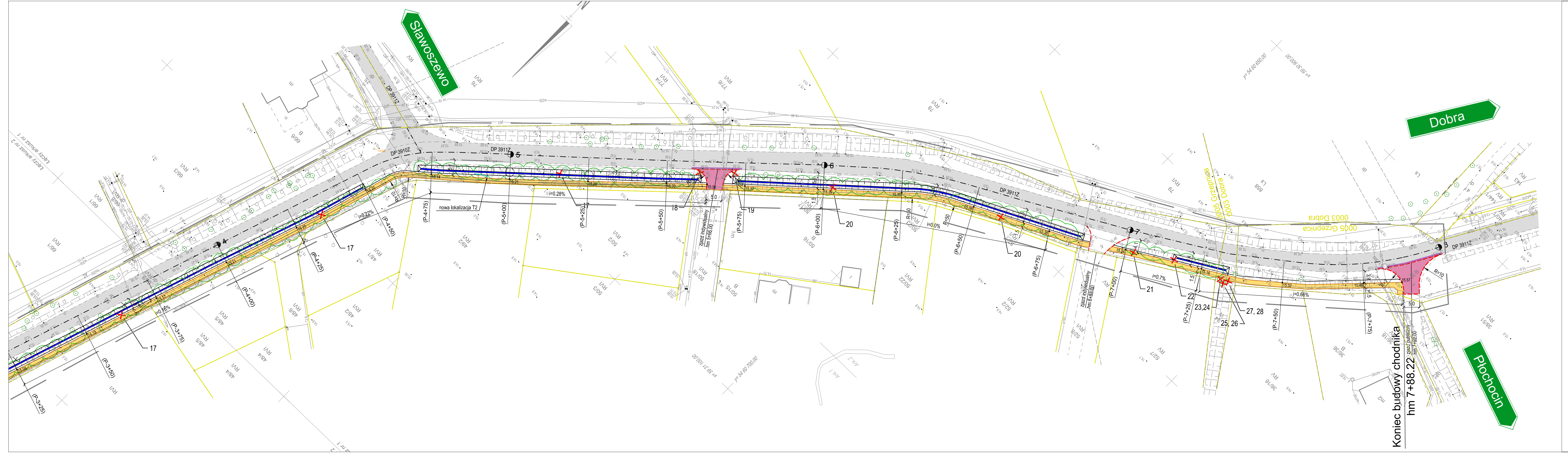

LEGENDA:

- kostka betonowa bezfazowa szara (chodniki)
- kostka betonowa bezfazowa grafitowa (zjazdy)
- zieleń projektowana (humus z obsianiem)
- rozbiórka istniejacej nawierzchni
- jezdnie istniejące
- odtworzone rowy przydrożne
- odtworzenie nawierzchni drogi powiatowej (50cm)
- krawężniki wtopione, wystające
- obrzeża chodnikowe
- (P-3+25) - lokalizacja przekroju poprzecznego
- krzewy do wycinki
- drzewa do wycinki
- nowe lokalizacje słupów ENEOS ENEA, Orange

PROJEKTOWANIE NADZORY DORADZTWO
PRODROM
Adam Bukowiecki
Grzepnica 1p 72-003 Grzepnica
fax +48 91 88 35 143
tel. +48 608 585 484
e-mail: biuro@prodrom.pl
PROJEKTOWANIE NADZORY DORADZTWO

Nazwa inwestycji	Przebudowa drogi powiatowej 3910Z i 3911Z polegająca na budowie chodnika w m. Grzepnica				
Obiekt:	Droga powiatowa klasy Z				
Opracował:			PODPIS	Data:	VII.2014
Projektant:	mgr inż. Adam BUKOWIECKI	upr. 114/Sz/2002 specjal. konstrukcyjno - budowlana bez ograniczeń	PODPIS	Skala:	1:500
Sprawdzający:			PODPIS	Nr rys.:	3.2
Nazwa rysunku:	Plan zagospodarowania terenu				